FILMAGAZINE
IL CINEMA AL CINEMA (PREFERIBILMENTE) E A CASA

Dal 15 Al 18 Dicembre Cinecibo, Il Festival Del Cinema Gastronomico A Cinecittà Studios

Tagliato il nastro ieri, 15 dicembre, al Cinecibo, l'unico festival del cinema accreditato in Italia che da 10 anni valorizza il Made in Italy agroalimentare con gare tra opere audiovisive edite e inedite che raccontano i territori, la cultura, le tradizioni e le eccellenze enogastronomiche italiane.

L'ideatore del festival Donato Ciociola ha dato il via al festival e di seguito alla tavola rotonda *La funzione del cinema e della TV per la promozione dei territori*, moderata dalla giornalista Valeria Saggese, con la partecipazione di **Cinzia TH Torrini** (regista), **Cristina Priarone** (Direttore Generale Roma Lazio Film Commission), **Nicola Timpone** (direttore artistico Marateale Festival), **Marco Lombardi** (docente di Cinema ed enogastronomia all'Università Suor Orsola Benincasa di Napoli e alla "Sapienza" di Roma).

Giovedì 16 dicembre, protagonisti della gara gastronomica **Paolo Conticini** e **Milena Miconi** supportati da Vito De Vita degli 'Chef dei grani', mentre **venerdì 17 dicembre**, gli sfidanti saranno **Andrea Roncato** e **Roberto Ciufoli**.

Sabato 18 dicembre, serata di gala condotta dalle giornaliste Rai **Laura e Silvia Squizzato**.
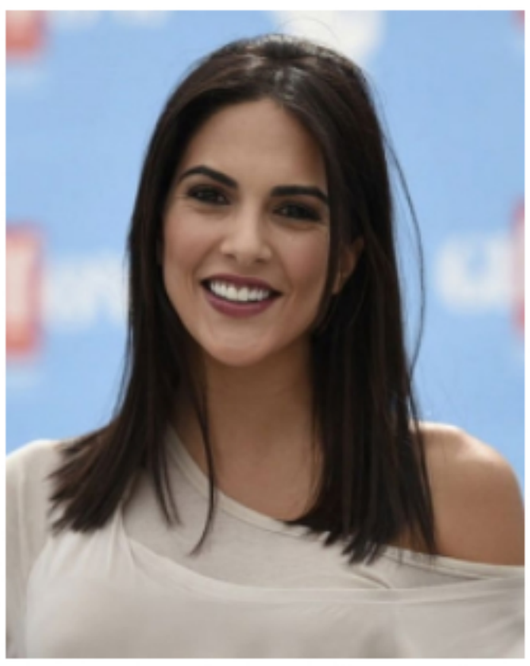
I premiati: Cinecibo Award a **Michela Andreozzi** per "Genitori vs Influencer", alla carriera ad **Antonio Avati,** a **Violante Placido** per "Fino all'ultimo battito", a **Maria Grazia Cucinotta** per "L'ingrediente perfetto", Talent Award **Ginevra Francesconi** per "Genitori vs Influencer", per **Rocío Muñoz Morales** per "They Talk", a **Giovanni Veronesi** per "Moschettieri del Re " e "Tutti per 1-1 per tutti", ad **Antonio Catania** per Tutti pazzi per Uma, a **Andrea Roncato** per "Selfiemania – L'amore nonostante tutto", *Cinecibo doc Award* ad **Adriano Pintaldi** per "Pupi Avati, la tavola racconta", *Cinecibo doc travel* Award a **Esmeralda Spadea** per "Spicy Calabria", *Cinecibo Award for the best exhibition* **Giancarlo Di Gregorio** per Cinecittà si mostra.